Beosound Level

設定手順

Beosound Level は Google アシスタントを内蔵しており、
機能をフルにお楽しみいただけるよう【BANG & OLUFSEN アプリ】および
【Google Home】の設定が必ず必要です。

1. Beosound Level の電源ケーブルをコンセントに接続してください。

2. BANG & OLUFSEN アプリと Google Home アプリをインストールしてください。
   iPhone 版と Android 版はそれぞれ App Store、Google Play からインストールしてください。

3. BANG & OLUFSEN アプリと Google Home アプリを下記の手順でセッティングしてください。

①

【製品を追加】または、画面右上の【+】をタップしてください。

②

【Beosound Level】を選択します。

③

電源に接続されているかご確認ください。

④

再生ボタンがオレンジ色になるまでお待ちください。

⑤

お使いの Wi-Fi ネットワークを選択ください。

⑥

パスワードを入力します。

⑦

そのままお待ちください。

⑧

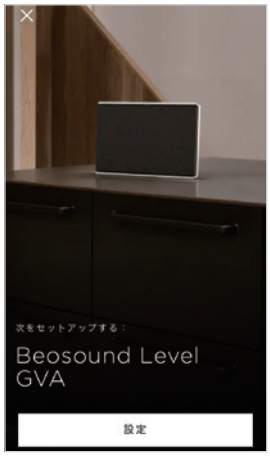

【設定】をタップします。

⑨

お使いの製品のカラーをお選びください。

⑩

【次へ】をタップします。

⑪

チュートリアル（製品の使い方）を見ることができます。

⑫

続いて Google Home の設定に移ります。

⑬

⑭

⑮

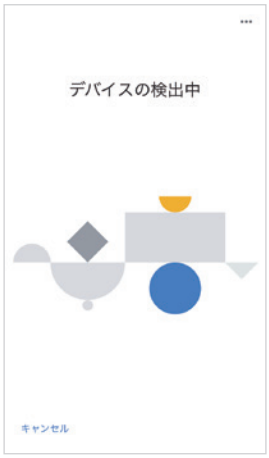

⑯

⑰

⑱

⑲

⑳

㉑

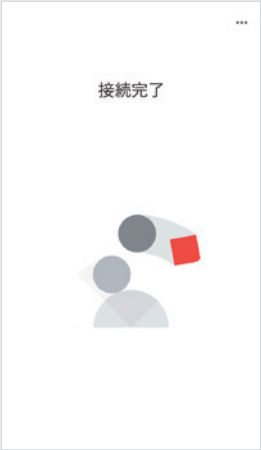

㉒

㉓

㉔

㉕

㉖

㉗

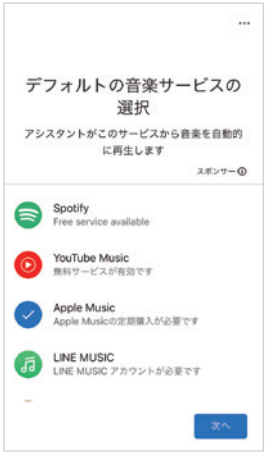

㉘

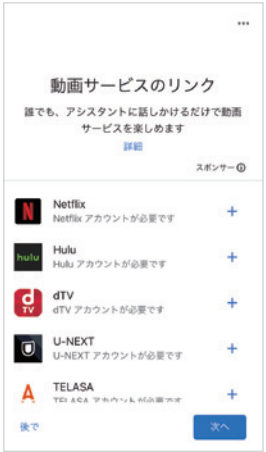

㉙

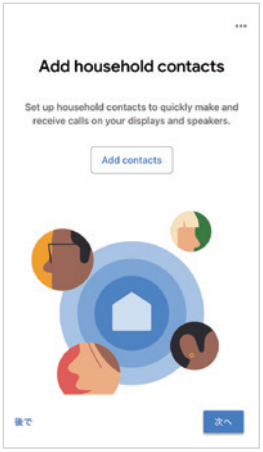

㉚

㉛

㉜

Beosound Level

アプリの製品画面

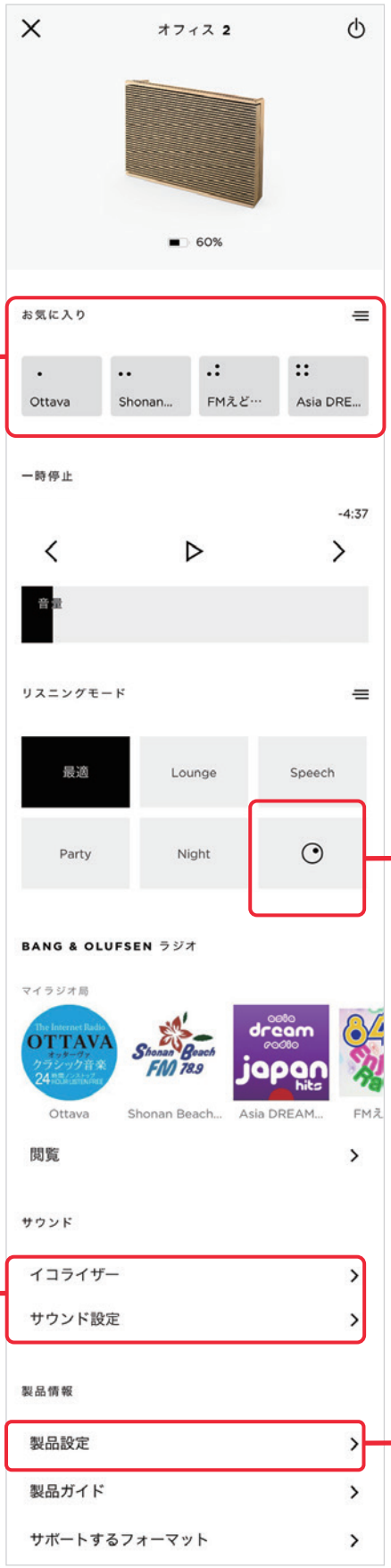

お気に入り

タッチセンサーの４つのボタンに「お気に入り」を割り当てることができます。
GOOGLE VOICE、ラジオ、Spotify Connect からお選びいただけます。

リスニングモード

プリセットモードに「Lounge」「Speech」「Party」「Night」「None」があり、シーンに応じてプリセットを切り替えてください。
自分でお好みの音質に変更する場合は、
をタップし簡単にサウンドや方向性を調整できます。

サウンド

「イコライザー」や「サウンド設定」をタップすると、簡単にサウンドのイコライジング等を変更できます。

製品設定

● のマークが表示されると、
最新ソフトウェアがダウンロードできます。
⇨【ソフトウェアのアップデートへ】

ソフトウェアのアップデート

①

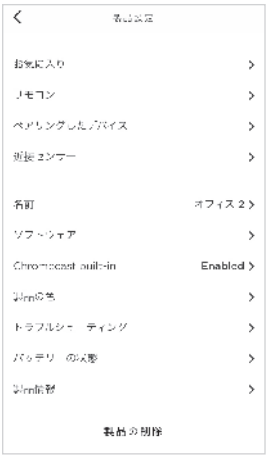

【ソフトウェア】を選択
してください。

②

【ソフトウェアを更新する】を
選択します。
※更新が終わるまで 10 分程度
かかることがございますが、
そのまま接続を切らずお待ちください。

ファクトリーリセット（初期化）

トッププレートの 【<】 ボタンと 【>】 ボタンを同時に押し続けると、ファクトリーリセットできます。
ステータス LED が赤く点滅したら、指を放してください。
再起動され、約1分後にBeosound Levelがリセットされます。

基本的な操作

Beosound Level の上部にあるタッチパネル部は、近づくと自動的に点灯し、コントロールできます。

▷II	音楽を再生または一時停止します
< >	トラックまたはマイラジオ局を切り替えます
− +	音量を調整します
✱	Bluetooth ON / OFF
⏻	Power ON / OFF

お気に入り

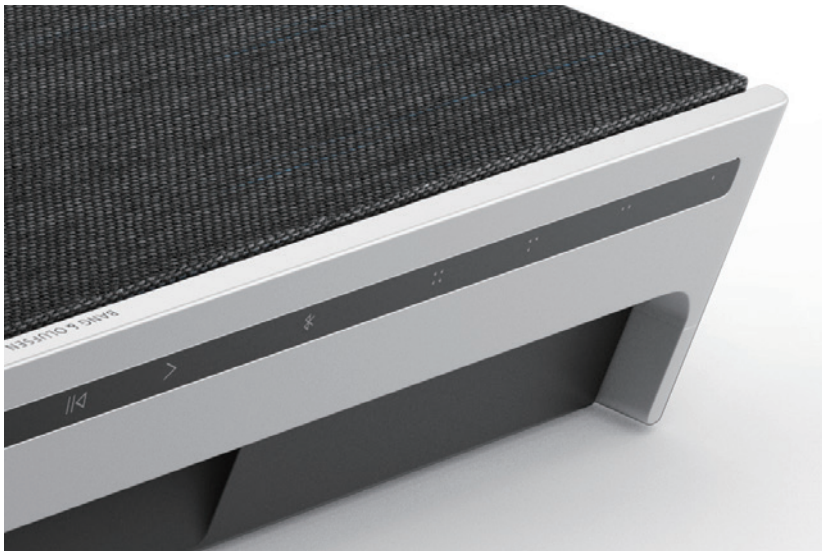

4つのお気に入りボタン「. .. :. ::」に良く使用するコマンドを設定できます。

1. GOOGLE VOICE

「音楽を再生して」や「最新ニュースを教えて」などのコマンドを保存するには、
選択したお気に入りボタンを長押ししながらコマンドを読み上げ登録します。
次回からそのボタンを短く押すだけで、いつでもお気に入りのコマンドにアクセスできます。

2. ラジオ

BANG & OLUFSENアプリで、【ラジオ】 > 【検索】 の順に進み、ラジオ局を選択します。
[その他] アイコンをタップして、お気に入りに割り当てます。
次回からそのボタンを短く押すだけで、すぐにそのラジオ局を聞くことができます。

3. Spotify Connect

Spotify音楽ストリーミングアプリで Spotify Connect を使用して、Beosound Level に接続します。
Spotify Connect 経由でスピーカーから「ジャズ」や「Discover Weekly」などのお気に入りのラジオ局やプレイリストを再生し、
選択したお気に入りボタンを長押しして割り当てます。
次回からそのボタンを短く押すだけで、いつでもお気に入りに再度アクセスできます。

充電方法

USB-C 充電ケーブルをアダプターと磁気アルミニウムプラグに接続します。
Beosound Level の背面に端子にアルミニウムプラグを差し込んで充電します。

バッテリー寿命

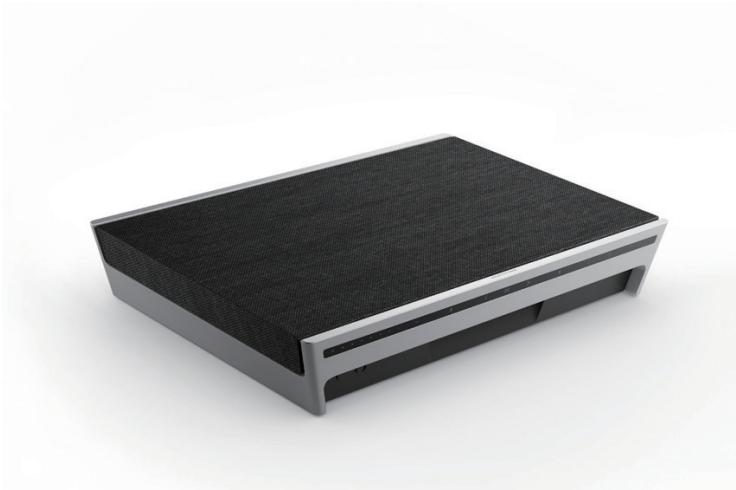

通常のリスニングで最大16時間再生できます。
充電中はバッテリーインジケーターがオレンジ色に点滅し、バッテリーが完全に充電されると緑色に変わります。
バッテリーインジケーターは、バッテリーレベルが40%になると5分間オレンジ色に点灯し、初期警告が表示されます。
バッテリーレベルが20%になると、バッテリーインジケーターが赤く点灯し、バッテリーレベルが10%になると、
インジケーターが赤く点滅します。

マイクロフォン

Googleアシスタント用のマイクをオフにするには、電源ボタン横のマイクスイッチを切り替えます。

接続

接続パネルは、アルミニウム充電プラグ用のゴム製カバーの下にあります。

イーサネットケーブルまたはライン入力を接続する場合は、カバーを取り外してください。

USB-C ポートを介して接続することもできます。

ライトインジケーター

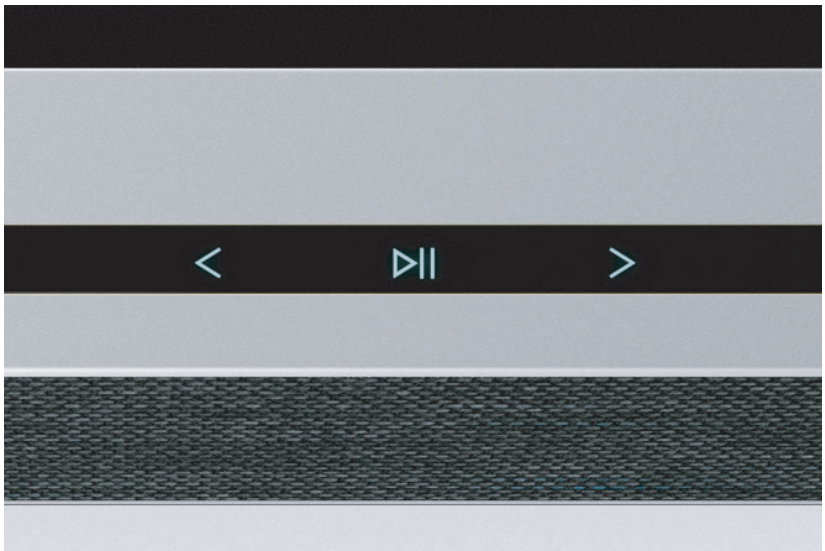

ライトインジケーター 【 >II 】は製品のステータスも表示します。

インジケータカラー	点灯 / 点滅	ステータス
白色	点灯	ネットワークに接続完了し、使用可能
	ゆっくり点滅	起動中
	素早く点滅	ルーム補正実行中
青色	点灯	ペアリング済
	点滅	スマートデバイスにペアリング可能
赤色	点灯	障害発生中
	点滅	一時的なエラー（過熱） 電源を切って暫く経ってからお使いください
黄色	点灯	ネットワーク接続エラー
	点滅	ネットワークセットアップ準備完了
緑色	点滅	ソフトウェア更新中